Les cahiers d'exercices

ASSiMiL®

Allemand

Intermédiaire

160 exercices + corrigés

Les cahiers d'exercices ASSiMiL®

Allemand

Intermédiaire

Bettina Schödel

À propos de ce cahier

Ce cahier intermédiaire approndit les fondamentaux de la langue allemande tout en faisant un balayage grammatical systématique et progressif.

Pour approfondir, il faut des bases solides ! Plusieurs chapitres comportent (généralement au début) des exercices destinés à tester vos connaissances. Certains d'entre eux, indiqués par le pictogramme 🔎, devront être systématiquement vérifiés avec les corrigés avant d'aller plus loin. Il s'agit des bases sur lesquelles repose la suite du chapitre.

Les autres exercices permettent de pratiquer les difficultés particulières, les exceptions, les tournures plus élaborées ou propres à la langue parlée, ainsi que d'enrichir vos capacités d'expression de façon ludique. Par ailleurs, les exercices plus compliqués sont indiqués par le pictogramme suivant : 🧠

Enfin, ce cahier vous permet d'effectuer votre autoévaluation : après chaque exercice, dessinez l'expression de vos icônes (☺ pour une majorité de bonnes réponses, 😐 pour environ la moitié et ☹ pour moins de la moitié). À la fin de chaque chapitre, reportez le nombre d'icônes relatives à tous ces exercices et, en fin d'ouvrage, faites les comptes en reportant les icônes des fins de chapitres dans le tableau général prévu à cet effet !

Sommaire

1. Les noms et leurs articles 3
2. La déclinaison des 4 cas 10
3. Les pronoms personnels et réfléchis 17
4. Les possessifs, indéfinis et démonstratifs 24
5. L'adjectif qualificatif et ses degrés de comparaison 33
6. Prépositions et adverbes de lieu 39
7. Prépositions et adverbes de temps 47
8. Présent de l'indicatif, futur I et impératif 53
9. Parfait, prétérit et plus-que-parfait 60
10. Les verbes de modalité et les verbes de position 67
11. Subjonctif II et hypothèse avec *wenn* 73
12. La voix passive 79
13. Les verbes à particules et avec prépositions 85
14. La proposition indépendante 91
15. La phrase interrogative et négative 97
16. Proposition principale et proposition subordonnée conjonctive ou relative 104
17. Les propositions infinitives et les infinitifs substantivés 111
18. Vocabulaire 114

Solutions 120

Tableau d'autoévaluation 128

1 Les noms et leurs articles

Le genre

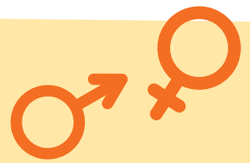

L'allemand comporte 3 genres :

- masculin → **der Mann ;**
- féminin → **die Frau ;**
- neutre → **das Mädchen.**

La correspondance avec le français est rare et mieux vaut apprendre les noms par cœur avec leur article. Toutefois, il existe une règle permettant de classer par catégories des noms de même genre. Les voici dans l'exercice qui suit.

I **Classez, pour chaque genre, les noms selon leur catégorie.** 🙂

A. der Diamant, der Montag, der Sommer, der Teller, der Gang, der Morgen, der Wein, ~~der Junge~~, der Mai, der BMW, der Schnee, der Liebling, der Süden

Sont **masculins** :

1. les êtres de sexe masculin : **der Junge**

2. les moments de la journée : .....

3. les jours de la semaine : .....

4. les mois : .....

5. les saisons : .....

6. les points cardinaux : .....

7. les boissons alcoolisées : .....

8. les noms de pierres et minéraux : .....

9. les marques de voitures : .....

10. la plupart des noms dérivés d'un radical verbal : .....

11. les précipitations météorologiques : .....

12. les noms qui se terminent en **-(l)er**, **-(ism)us**, **-ist** ou **-ling** : ..... /.....

B. die Yamaha, die Bäckerei, die Einladung, die Eins, die Erdbeere, die Tochter

Sont **féminins** :

1. les êtres de sexe féminin : .....

2. les fruits : .....

3. les chiffres/nombres : .....

4. les marques de motos : .....

5. beaucoup de noms qui se terminent en **-ei, -e, -heit, -ik/-tik, -in, -(t)ion, -keit, -schaft, -ung** ou **-tur** : ..... /.....

C. das Element, das Gold, das Essen, das Baby, das Datum, das Gemüse, das A, das Französisch, das Blau, das Fräulein, das Drittel

Sont **neutres** :

1. les petits des êtres vivants : .....

2. les métaux : .....

3. les lettres : .....

4. les couleurs : .....

5. les langues : .....

6. les infinitifs substantivés : .....

7. les collectifs débutants par **Ge-** : .....

8. les fractions : .....

9. les diminutifs en **-chen** et **-lein** : .....

10. les noms qui se terminent en **-(t)um** ou **-ment** : ..... /.....

2 Indiquez selon la règle l'article défini des noms suivants :

a. ..... Nachmittag

b. ..... Lesen

c. ..... Freiheit

d. ..... Gebirge

e. ..... Zehn

f. ..... Birne

g. ..... Silber

h. ..... Schmetterling

i. ..... Fehler

j. ..... Italienisch

k. ..... Schlaf

l. ..... Osten

m. ..... Rosa

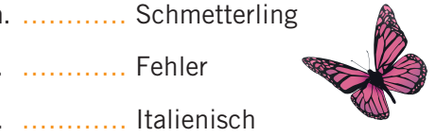

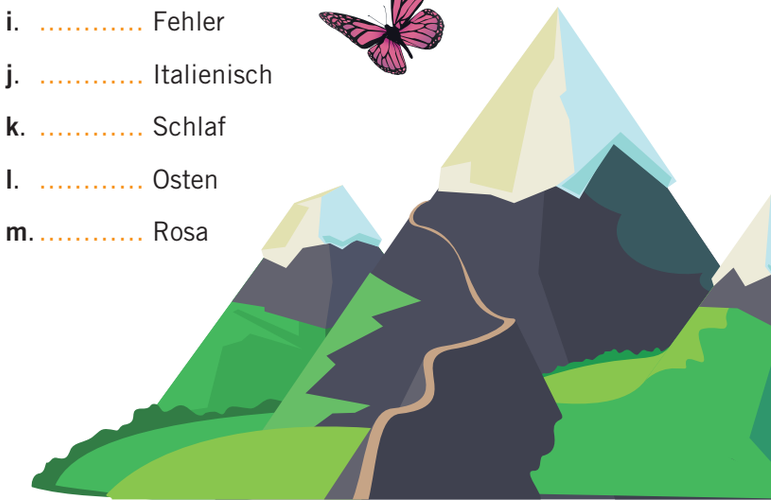

3 Parmi les exceptions à ce classement, voici les plus courantes. Indiquez l'article défini.

a. Moment de la journée, mais ..... **Nacht.**

b. Suffixe **-er**, mais ..... **Fenster.**

c. Fruit, mais ..... **Apfel.**

d. Métal, mais ..... **Bronze.**

e. Suffixe **-um**, mais ..... **Reichtum.**

f. Suffixe **-e**, mais ..... **Ende**, ... **Auge** et ..... **Käse.**

g. Fraction, mais ..... **Hälfte.**

Le pluriel

Au pluriel, il n'existe pas de distinction de genre : **der, die, das** donnent **die** au pluriel. Et les noms forment généralement leur pluriel comme suit :

• Pas de terminaison et Umlaut éventuel sur **a, o, u** pour la grande majorité des masculins et neutres qui se terminent en **-chen, -el, -en, -er, -lein, -sel** ainsi que deux féminins :

der Vater/die Väter ; das Messer/die Messer.

die Mutter/die Mütter ; die Tochter/die Töchter.

• **-e** et Umlaut éventuel sur **a, o, u** pour de nombreux masculins, plusieurs neutres et monosyllabes féminins. Notez que pour les féminins, l'Umlaut sur **a, o, u** est systématique.

der Monat/die Monate ; die Hand/die Hände ; das Jahr/die Jahre.

• **-er** et Umlaut systématique sur **a, o, u** pour de nombreux neutres et quelques masculins.

das Lied/die Lieder ; der Wald/die Wälder.

• **-en/-n** pour de nombreux féminins et quelques masculins et neutres.

die Frau/die Frauen ; der Staat/die Staaten ; das Bett/die Betten.

• **-nen** pour les féminins terminés en **-in**.

die Lehrerin/die Lehrerinnen.

• **-se** pour les neutres et féminins terminés en **-nis**.

das Geheimnis/die Geheimnisse ; die Erlaubnis/die Erlaubnisse.

• **-s** pour de nombreux noms étrangers, abréviations et les noms terminés en **-a, -i, -o**.

das Auto/die Autos ; die CD/die CDs.

4 **Indiquez le pluriel des noms suivants.**

a. die Studentin ➜ die .....

b. die DVD ➜ die .....

c. das Gefängnis ➜ die .....

d. der Lehrer ➜ die .....

e. das Kino ➜ die .....

f. der Fehler ➜ die .....

g. die Oma ➜ die .....

h. die Freundin ➜ die .....

i. das Zeichen ➜ die .....

j. der Sessel ➜ die .....

k. der Berg ➜ die .....

l. die Stadt ➜ die .....

m. das Buch ➜ die .....

n. die Bibliothek ➜ die .....

5 **Parmi les masculins suivants, vous rappelez-vous lesquels prennent l'Umlaut ?**

a. der Markt ➜ die Markte
b. der Mantel ➜ die Mantel
c. der Baum ➜ die Baume
d. der Beruf ➜ die Berufe
e. der Tag ➜ die Tage
f. der Sack ➜ die Sacke
g. der Kampf ➜ die Kampfe
h. der Strand ➜ die Strande
i. der Anfang ➜ die Anfange

Les noms composés

Ils sont l'une des particularités de l'allemand. Ils se composent de 2 ou 3 mots, et quelquefois plus. Le(s) premier(s) mot(s) peut (peuvent) être un nom (singulier ou pluriel), adjectif, verbe, etc. ; le dernier mot est, quant à lui, toujours un nom, et c'est lui qui détermine le genre et le pluriel.

das Haus + die Tür = die Haustür,
➜ *la porte de la maison*

neu + der Bau = der Neubau,
➜ *la construction récente*

Dans certains cas, la composition se fait avec un élément de liaison comme **(e)s, (e)n** ou l'élision de lettres comme **e** ou **en**. Il n'y a pas de règle à ce sujet.

das Leben + der Lauf = der Lebenslauf,
➜ *le curriculum vitae*

wohnen + das Zimmer = das Wohnzimmer,
➜ *le salon*

6 Pour poser sa candidature ! Voici plusieurs noms composés utiles pour un CV. Décomposez-les et traduisez-les.

a. der Vorname ➜ .....

b. der Nachname ➜ .....

c. der Wohnort ➜ .....

d. das Geburtsdatum ➜ .....

e. der Geburtsort ➜ .....

f. die Staatsangehörigkeit ➜ .....

g. der Familienstand ➜ .....

h. die Schulausbildung ➜ .....

i. die Berufserfahrung ➜ .....

7 Et pour finir, complétez cette lettre de candidature avec les mots suivants :

➜ **diplomierter, geehrte, Bewerbung, Studiums, Stellenangebot, Grüßen, Gespräch, Praktikum, Lebenslauf, beruflichen, Herren**

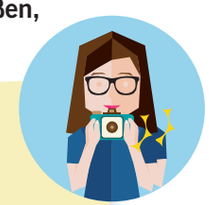

..... als Modefotograf

Sehr ..... Damen und .....,
mit großem Interesse habe ich Ihr ..... in der Fashion-Zeitung gelesen.

Ich bin ..... Fotograf und mache zurzeit ein **F**otografie- ..... in einer japanischen Presseagentur in Tokyo.

Ich wollte schon immer im Bereich Design und Mode tätig sein und habe daher während meines ..... mehrmals für Modeshows gearbeitet.

Ihr Stellenangebot entspricht meinen ..... Zielen und ich würde mich gerne in einem persönlichen ..... bei Ihnen vorstellen.

Anliegend finden Sie meinen .....

Mit freundlichen .....

Bravo, vous êtes venu(e) à bout du chapitre 1 ! Il est maintenant temps de comptabiliser les icônes et de reporter le résultat en page 128 pour l'évaluation finale.

2

La déclinaison des 4 cas

Formation des 4 cas

Il s'agit du nominatif, de l'accusatif, du datif et du génitif. En plus des cas, on distingue 3 types de déclinaisons pour l'adjectif épithète : faible (I), forte (II) et mixte (III). Notez-les bien, nous y ferons souvent référence :

- type I = groupe nominal formé avec l'article défini **der, die, das, die** ;
- type II = groupe nominal sans article ;
- type III = groupe nominal formé avec l'article indéfini **ein, eine, ein**.

Souvenez-vous aussi que :

- au datif pluriel, les adjectifs épithètes et noms (sauf ceux terminés en **-i**, **-a**, **-o** et autres mots étrangers) prennent un **-n**.
- au génitif masculin et neutre, les noms prennent un **-(e)s** ; le **e** vaut pour la grande majorité des monosyllabes et des noms terminés par **-s** : **der Lehrer → des Lehrers ; das Hochhaus → des Hochhauses ; das Land → des Landes.**
- l'article indéfini n'a pas de pluriel : **Er hat ein Kind.** → **Er hat Kinder.**

RÉVISION 1

Testez vos connaissances ! Complétez le tableau de déclinaisons.

	Masculin	Féminin	Neutre	Pluriel
Nominatif	der jung..... Mann jung..... Mann ein jung..... Mann	die jung..... Dame junge Dame eine jung..... Dame	d..... junge Kind jung..... Kind ein jung..... Kind	d..... jungen Kinder jung..... Kinder junge Kinder
Accusatif	d..... jung..... Mann jung..... Mann einen jung..... Mann	die jung..... Dame junge Dame ein..... jung..... Dame	das jung..... Kind jung..... Kind ein jung..... Kind	die jung..... Kinder junge Kinder junge Kinder
Datif	d..... jung..... Mann jung..... Mann ein..... jung..... Mann	der jung..... Dame jung..... Dame einer jung..... Dame	d..... jung..... Kind jung..... Kind ein..... jung..... Kind	d.... jungen Kinder.... jung..... Kinder..... jung..... Kinder.....
Génitif	des jung..... Mannes jungen Mann..... ein... jungen Mann....	d..... jungen Dame jung..... Dame ein..... jung..... Dame	des jung..... Kind..... jung..... Kindes ein..... jung..... Kindes	d..... jung..... Kinder jung..... Kinder jung..... Kinder

Les cahiers d'exercices ASSiMiL

Allemand

Intermédiaire

Ce cahier d'exercices, très pratique et ludique, a été conçu spécialement pour des personnes de niveau intermédiaire en allemand. Plus de 160 exercices à la progression étudiée et sous forme de jeux sont proposés, accompagnés de leurs corrigés. À la fin de chaque chapitre, vous pourrez également autoévaluer votre niveau de langue. Aucune dimension de la langue n'a été oubliée : la grammaire, l'orthographe, le vocabulaire ou encore la conjugaison.

- **Plus de 160 exercices**
- **Jeux, QCM, exercices à trous, etc.**
- **Grammaire, conjugaison, orthographe…**
- **Testez votre niveau avec l'autoévaluation**

9 782700 507461

SOUNDCLOUD facebook

www.assimil.com